

Introduction

Ce petit manuel t'aidera à naviguer et à profiter de toutes les fonctionnalités du site www.pompiers-sion.ch. Dans celui-ci, tu trouveras des informations sur les sujets suivants :

- Comment t'identifier et te connecter dans la partie membre du site
- Comment changer ton mot de passe pour la partie membre du site
- Comment nous faire parvenir des photos ou documents
- Comment accéder et lire tes mails
- Comment changer ton mot de passe de la messagerie

En plus, en fin de document, tu pourras lire la charte d'utilisation du site internet ainsi que de ton adresse email **@pompiers-sion.ch**.

Toute l'équipe te souhaite de passer un agréable moment sur le site www.pompiers-sion.ch.

En cas de problèmes ou si tu as des idées à proposer, n'hésite pas à nous contacter soit par le biais du formulaire « contacts » depuis le site, ou soit au moyen de l'email website@pompiers-sion.ch.

Identification et connexion à la partie membre

Une partie privilégiée a été élaborée sur le site www.pompiers-sion.ch. Une fois connecté dans cet espace, tu auras accès à des informations ou des options supplémentaires :

- Lecture des comptes-rendus des interventions
- Edition du profil
- Proposer une news
- Proposer un lien Internet
- Téléchargements
- Multimédia
- Forum
- Calendrier
- Accès à Webmail

Pour te connecter, utilise le module d'identification qui se trouve dans le menu gauche du site (Tes informations personnelles t'ont été envoyées par email). Si la procédure a été correctement effectuée, tu auras accès aux options membre :

■ Identification

Nom d'utilisateur

Mot de passe

 Se souvenir de moi

[Mot de passe oublié ?](#)

Identification OK
→

■ Identification

Bonjour, spompier

Modification de ton profil

Tu as la possibilité de modifier les informations de ton profil. Pour se faire, il faut te connecter à la partie membre du site et cliquer sur le menu : « Votre profil ». Depuis cette page, tu pourras modifier ton mot de passe. N'oublie pas de sauvegarder pour que les modifications soient prises en compte (image : disquette à droite).

Editer vos informations personnelles

Votre nom :	<input type="text" value="Sapeur-Pompier"/>
E-mail :	<input type="text" value="pompier@pompiers-sion.ch"/>
Nom d'utilisateur :	<input type="text" value="spompier"/>
Mot de passe :	<input type="password"/>
Vérifiez votre mot de passe :	<input type="password"/>

Editeur Utilisateur - Sélectionner un éditeur -

Nous te recommandons de ne modifier que ton mot de passe, car les autres informations suivent un standard pour tous les membres du site (*Par exemple, le nom d'utilisateur est composé de la première lettre du prénom suivi du nom*). Il est important que ton adresse email soit à jour car si tu perds ton mot de passe, il te sera envoyé sur cette adresse de messagerie. C'est pour cela que nous te recommandons de garder l'adresse email @pompiers-sion.ch.

En tout temps, les administrateurs de www.pompiers-sion.ch peuvent bloquer ton profil et t'empêcher d'accéder au site. Si cela devait arriver (suite à un comportement inadéquat, voir le règlement à la fin de ce manuel), nous t'en informerons par email.

Nous faire parvenir des photos

Si tu possèdes des photos (ou des documents intéressants), tu peux nous les fournir afin que nous complétions notre galerie (*Pour faciliter notre travail, la dimension des images devrait être de 1024 x 768 pixels*).

Pour cela dans l'explorateur de fichiers Windows tapes dans la barre d'adresse : [ftp.pompiers-sion.ch](ftp://ftp.pompiers-sion.ch). Lorsque l'écran d'identification s'affiche insère les données suivantes :

Utilisateur : upload@pompiers-sion.ch

Mot de passe : upload

Puis depuis une nouvelle fenêtre de l'explorateur de fichiers Windows copie le répertoire contenant les photos dans la fenêtre de la zone ftp ouverte ci-dessus. Lorsque cela est fait, envoie un mail à webadmin@pompiers-sion.ch pour nous informer de l'arrivée de tes fichiers.

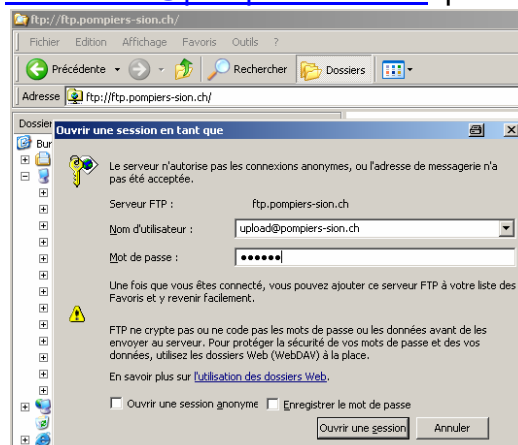
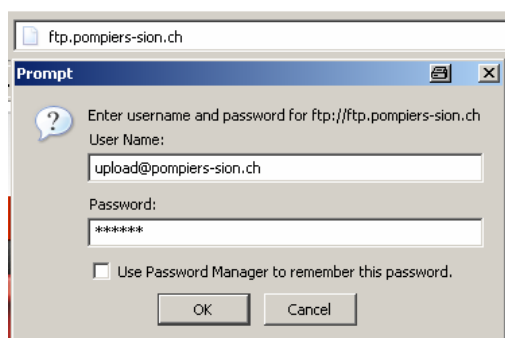

Accéder et lire tes mails

L'équipe propose à chaque membre de posséder une adresse email @pompiers-sion.ch. Celle-ci est conçue de la manière suivante :

[prenom].[nom]@pompiers-sion.ch

et permet de connaître facilement l'adresse mail de son correspondant.

Si tu possèdes déjà une adresse email « personnelle », tu peux sans problème rediriger l'adresse @pompiers-sion.ch vers cette adresse. Pour ce faire, envoie-nous par email ton adresse et nous configurerons cette option. Attention, si tu changes entre-temps de mail, n'oublie pas de nous en informer pour que cette redirection soit toujours à jour.

Diverses façons sont possibles pour aller consulter ta messagerie :

1. Se rendre à l'adresse : <http://webmail.pompiers-sion.ch/>. N'oublie pas de la mettre dans tes « favoris »
2. Depuis la partie « membre » du site, clique sur le menu « Webmail »

Arrivé sur cette page, tu pourras t'identifier et consulter tes emails. Tu retrouveras dans cette interface toutes les fonctions traditionnelles d'un programme de messagerie.

@MAIL
WEBMAIL SYSTEM

NexLink
HOST CENTER
a green.ch company

Login Details
Please provide login and password information to access your mail-account

pompiers-sion.ch @ pompiers-sion.ch

Password: ****

Interface: Simple (Any brows)

Language: French

Login

Remember Login info

4

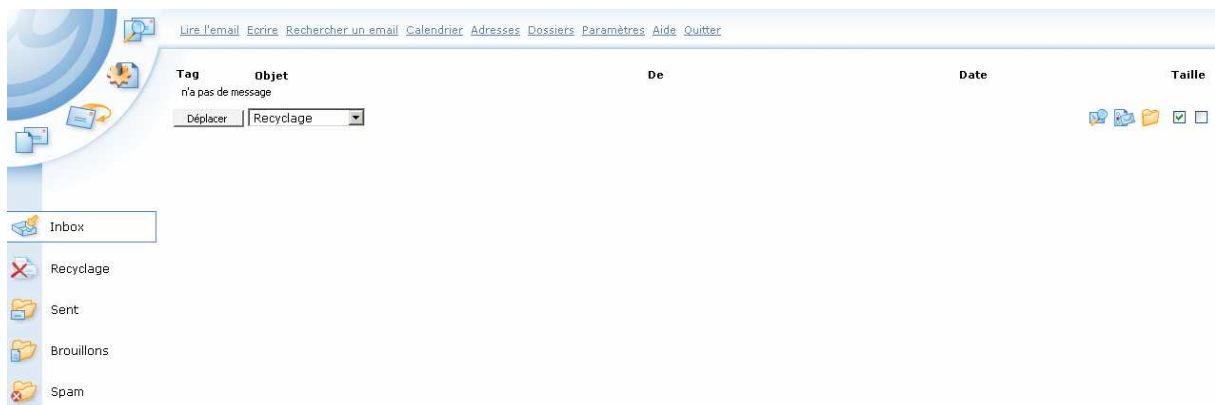

Modification du mot de passe de ta messagerie

Le mot de passe que tu as reçu par email peut être changé (ainsi que de nombreuses options de ta messagerie). Pour se faire, quand tu es connecté sur la page <http://webmail.pompiers-sion.ch>, clique sur l'option « paramètres ». Sur cette page, tu peux configurer toutes les caractéristiques de ta messagerie.

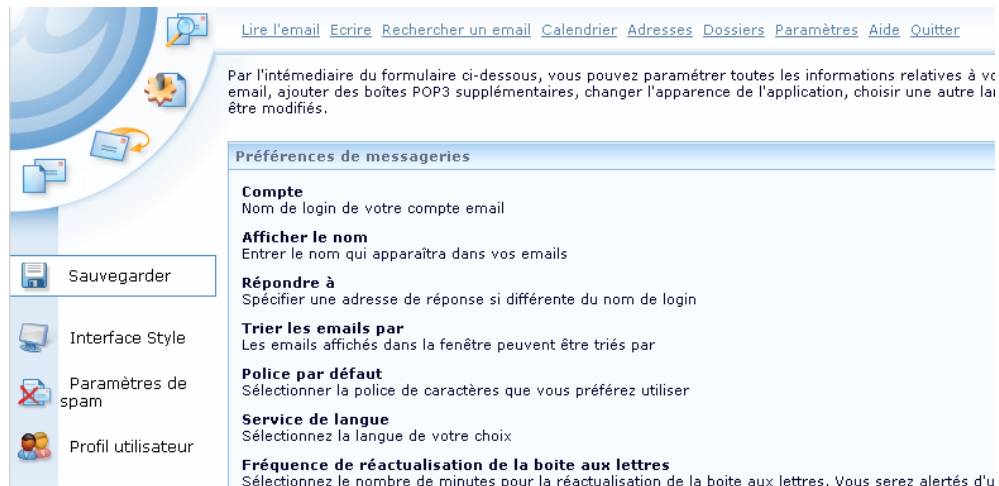

En cliquant sur « Profil utilisateur », tu pourras accéder à l'option « Changer le mot de passe » et le modifier. Pour chacune de ces modifications, n'oublie pas de sauver au moyen des boutons « Sauvegarder », « Modifier » qui s'affichent.

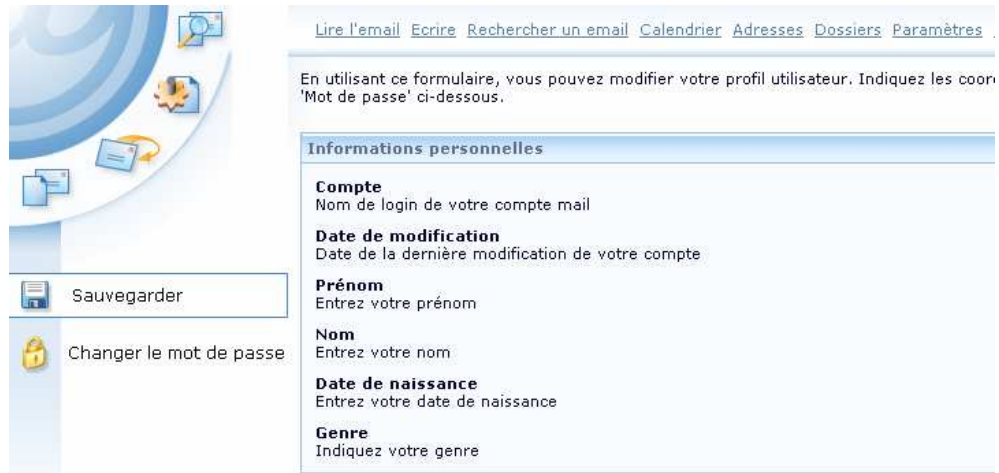

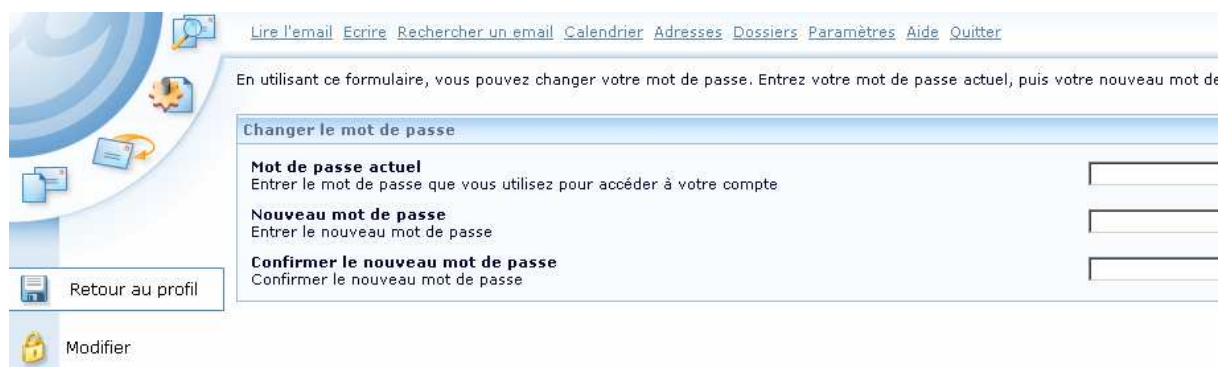

Règlement d'utilisation des ressources du site

Cette rubrique pose un cadre « légal » pour l'utilisation des ressources du site www.pompiers-sion.ch:

- Messagerie
- Images
- Compte-rendu d'intervention
- Erreurs, bugs et « coquilles »

Messagerie et adresse email

L'équipe du site met à disposition de chaque membre du corps une adresse email de la forme prénom.nom@pompiers-sion.ch

Les conditions d'utilisation de cette adresse sont les suivantes (basées d'après le service gmail)

Il est interdit de :

- Générer ou faciliter l'envoi de messages commerciaux non sollicités (spams). Cela comprend sans y être limité :
 - l'envoi de messages en violation de la CAN SPAM Act ou de toute autre loi anti-spam applicable ;
 - l'imitation ou l'usurpation de l'identité d'une personne physique ou morale ou de son adresse e-mail, ou la création de faux comptes dans le but d'envoyer des spams ;
 - l'exploration des données de toute propriété Web (y compris Google) pour y rechercher des adresses e-mail ;
 - l'envoi de messages non autorisés par l'intermédiaire de serveurs tiers ouverts ;
 - l'envoi de messages aux utilisateurs qui ont demandé à être rayés d'une liste de diffusion ;
 - la vente, l'échange ou la distribution à un tiers de l'adresse e-mail d'une personne à l'insu de cette personne et sans qu'elle ait formellement accepté cette divulgation ;
 - l'envoi de messages non sollicités à un nombre important d'adresses e-mail appartenant à des particuliers et/ou des organisations avec lequel(le)s vous n'entretenez aucune relation précédemment.
- Envoyer, télécharger, distribuer ou diffuser (ou offrir de procéder à ces opérations) un contenu illicite, diffamatoire, importun, abusif, frauduleux, non autorisé, obscène ou autrement répréhensible.
- Distribuer intentionnellement des virus, vers, défauts, chevaux de Troie, fichiers endommagés, canulars ou tout autre élément de nature destructrice ou trompeuse.
- Initier des pyramides et pratiques similaires, ou y participer.
- Transmettre un contenu préjudiciable aux mineurs.
- Se faire passer pour une autre personne (par l'utilisation de son adresse e-mail ou de toute autre façon) ou se présenter ou présenter l'origine d'un message de façon trompeuse.

- Transmettre illégalement la propriété intellectuelle d'un tiers ou d'autres informations protégées sans l'autorisation du propriétaire ou du concédant de licence.
- Utiliser www.pompiers-sion.ch pour violer des droits reconnus par la loi (tels que le droit au respect de la vie privée ou le droit à l'image) ou autres.
- Promouvoir ou encourager des activités illégales.
- Utiliser le Service mail www.pompiers-sion.ch en relation avec un partage illégal de fichiers entre homologues (P2P).

Images et Photos

Avant d'être mise en ligne, toute photo sera soigneusement vérifiée. A l'exception des intervenants (pompiers, ambulanciers, policiers, etc.), tous les visages seront rendus flous. Il en va de même pour les numéros de plaque ou tout élément qui pourrait conduire à l'identification des victimes. Il va de soi qu'aucune image à caractère choquant ou violent ne sera publiée sur le site www.pompiers-sion.ch. A tout moment, vous pouvez nous signaler une photo qui comporte un problème et nous la supprimerons du site.

Il n'y a aucune restriction à l'utilisation ou au téléchargement des images du site. Nous vous demandons juste l'honnêteté de citer la provenance des documents. Dans la partie Galerie, sur chaque photo, la mention www.pompiers-sion.ch a été ajoutée.

Compte-rendu d'intervention

L'équipe du site met à disposition un récit des interventions marquantes qui est réservé aux membres du site www.pompiers-sion.ch. Ce récit, avant parution, est validé par le chef d'intervention. Dans la partie public, seul le rapport d'intervention (date, heure, lieu, moyens engagés) est disponible.

Erreurs, bugs et « coquilles »

Un site est en constante évolution et l'équipe n'est pas à l'abri de commettre des erreurs ou des coquilles. N'hésitez pas à nous en faire part au moyen du formulaire « Contacts ». Pour le contenu, si vous possédez des informations plus précises, signalez-le-nous et nous mettrons à jour nos pages. D'avance, merci !

Parfois, la technique peut s'emballer et provoquer quelques comportements originaux voire chaotiques. Pour améliorer et éviter cela, faites-nous signe et nous tenterons d'y remédier.

Problèmes et litiges

En cas de litiges concernant le contenu du site (textes, images, informations), merci de prendre contact avec l'équipe au moyen du formulaire « Contacts » ou par mail à l'adresse suivante webadmin@pompiers-sion.ch. Nous vous tiendrons informé des dispositions prises suite à vos remarques.

Sion, le 3 mai 2007

L'équipe du site www.pompiers-sion.ch